

Blasensetzarmatur für PE - Rohre

mit Spannkopf d = 80mm x 2 1/4"

Schweißsystem +GF+

Modell 03.10.03

DA 110 - 500

GAS

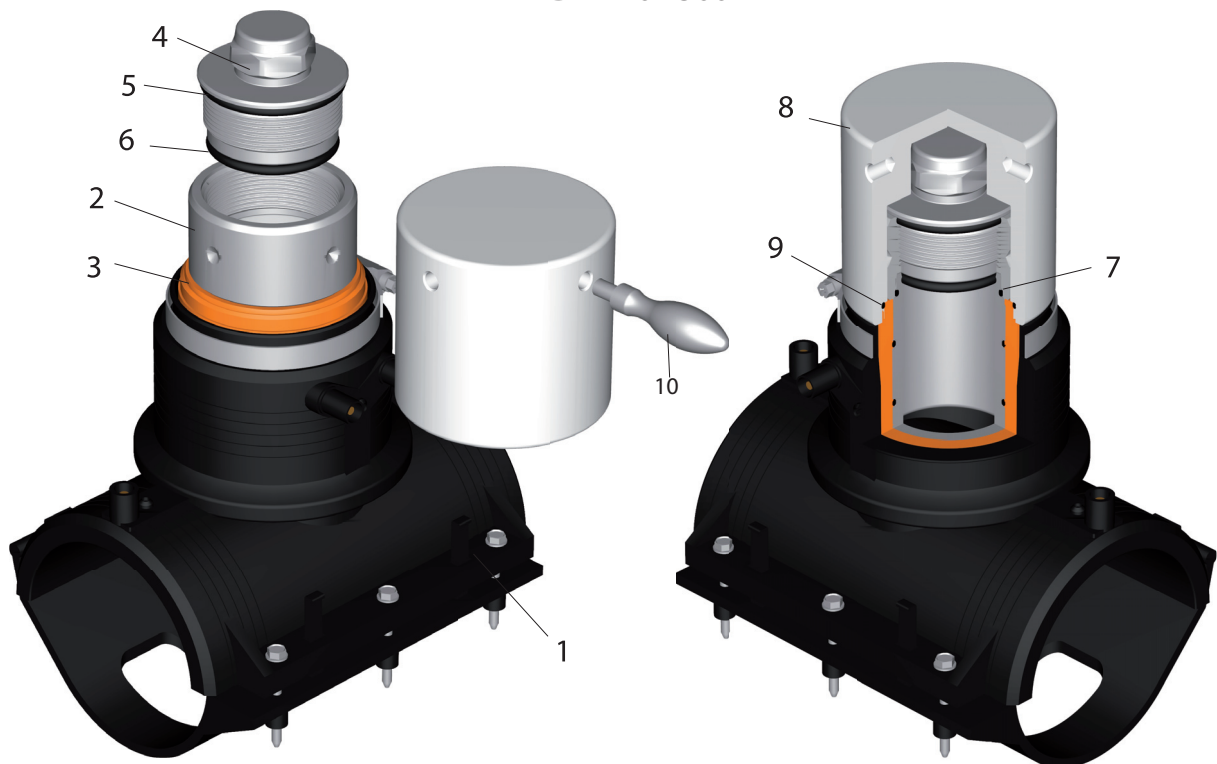

| Pos. | Benennung | Werkstoff |
|------|----------------|-----------|
| 1 | ELGEF - Sattel | PE 100 |
| 2 | Stahlstutzen | S355J2 |
| 3 | PE - Stutzen | PE 100 |
| 4 | Stopfen | S235J2 |
| 5 | O-Ring | NBR |
| 6 | O-Ring | NBR |
| 7 | O-Ring | NBR |
| 8 | Schraubkappe | PP |
| 9 | O-Ring | NBR |
| 10 | Ballengriff | S235 |

Lieferumfang: Pos. 1 - 9

| Artikel - Nr.: | DA |
|----------------|-----|
| 03.10.03.110 | 110 |
| 03.10.03.125 | 125 |
| 03.10.03.140 | 140 |
| 03.10.03.160 | 160 |
| 03.10.03.180 | 180 |
| 03.10.03.200 | 200 |
| 03.10.03.225 | 225 |
| 03.10.03.250 | 250 |
| 03.10.03.280 | 280 |
| 03.10.03.315 | 315 |
| | 355 |
| 03.10.03.400 | 400 |
| | 450 |
| 03.10.03.500 | 500 |

Benennung : Artikel - Nr.:
 Sicherheitsstopfen 08.06.12.80
 Schraubkappe G3" PP 08.07.02
 Ballengriff 08.04.08

Blasensetzarmatur für den Einsatz mit Blasensetzgeräten zum Spannkopfsystem d = 80 mm x 2 1/4" und Innendurchgang 61 mm

Der PE - Stutzen mit Stahlspannkopf ist einzeln verpackt beigelegt und wird unlösbar und torsions-sicher mit dem PE - Sattel (Elektroschweißsystem ELGEF plus von +GF+) bauseits verschweißt. Der Stahlstopfen mit G 2 1/4" Gewinde wird in zwei Ebenen durch O-Ringe gedichtet. Eine Kunststoff-Schraubkappe mit O-Ring schließt den Stutzen dicht ab.

Dichtungen in NBR nach DIN EN 682

Einsatzbereich: GAS MOP 10 bar (1*)

Rohre von DA 110 - 500, SDR 11 / 17

Ab DA 280 als Top - Loading.

Rohrwerkstoffe: PE 80 und PE 100

Maximal zulässiger Betriebsdruck in bar:

| Rohrwerkstoff | PE 80 | PE 100 |
|-----------------|-------|--------|
| SDR | 17 | 11 |
| Gasleitung (1*) | 1 | 4 |